

Волинський національний університет імені Лесі Українки  
Факультет культури і мистецтв  
Кафедра музичного мистецтва

Володимир Кучерук

**Ансамблеве інструментальне виконавство**  
**(дует, тріо)**

**На прикладі перекладу для інструментального тріо твору  
П. Дюрана «Mademoiselle de Paris» («Парижанка»)**

Методичні рекомендації

Луцьк  
Вежа-Друк  
2023

УДК 785.1:884(072)

А 71

Рекомендовано до друку науково-методичною радою  
Волинського національного університету імені Лесі Українки  
(протокол № 9 від 22 травня 2023 р.)

Рецензенти:

**Жорняк Б. Є.** – кандидатка педагогічних наук, завідувачка кафедри теорії, методики музичної освіти та інструментальної підготовки Комунального закладу вищої освіти «Луцький педагогічний коледж» Волинської обласної ради;

**Охманюк В. Ф.** – заслужений діяч мистецтв України, кандидат мистецтвознавства, професор, декан факультету культури і мистецтв ВНУ імені Лесі Українки.

**Кучерук В. Ф.**

А 71 **Ансамблеве інструментальне виконавство (дует, тріо). На прикладі перекладу для інструментального тріо твору П. Дюрана «Mademoiselle de Paris» («Парижанка») : методичні рекомендації для самостійної роботи з вибіркової ОК «Ансамблеве інструментальне виконавство (дует, тріо)».** Луцьк : Вежа-Друк, 2023. 32 с.

В методичних рекомендаціях запропоновано переклад для інструментального тріо твору П. Дюрана «Mademoiselle de Paris» («Парижанка») з рекомендаціями щодо його виконання. Також додані відомості про авторів та виконавців.

Рекомендовані здобувачам закладів вищої освіти спеціальності «Музичне мистецтво» при вивченні вибіркового освітнього компонента «Ансамблеве інструментальне виконавство (дует, тріо)» та «Переклад для інструментальних ансамблів (оркестру)», а також працівникам закладів культури і мистецтв.

УДК 785.1:884(072)

© Кучерук В. Ф. 2023

© Волинський національний університет  
імені Лесі Українки, 2023

## Зміст

Вступ .....	4
Методичні рекомендації .....	5
П. Дюран. «Mademoiselle de Paris» («Парижанка») .....	7
Список використаних джерел .....	29

## Вступ

Ансамбль (франц. *Ensemble* – спільно, разом) – група виконавців, які виступають спільно (дует, тріо, квартет, квінтет тощо) [2]. У музиці – це група виконавців, об'єднаних створенням єдиного творчого продукту: інтерпретацією музичних творів, написаних або перекладених для певного складу [1]. Розрізняють камерні ансамблі (з використанням інструментів симфонічного оркестру), ансамблі народних інструментів (з використанням народних інструментів), інструментальні ансамблі (поєднання однорідних інструментів; поєднання як класичних інструментів, так і народних) та ін.

Одним з важливих факторів розвитку ансамблевого інструментального виконавства є фактор наявності оригінального репертуару, в тому числі й напряму популярної легкої та джазової музики, що розширює музичний кругозір, сприяє вихованню художнього смаку учасників ансамблю, розвиває навички ансамблевої гри, сценічної майстерності, удосконалення гри на музичному інструменті.

Еволюція оригінального репертуару для акордеона/баяна у вітчизняній та зарубіжній музичній практиці припадає на другу половину ХХ століття завдяки інтенсивній професіоналізації акордеонно-баянного мистецтва. Відбувся чіткий поділ на такі групи: традиційну легку музику, мюзет, латиноамериканську легку музику, джазову. На жаль, виконавці так і не забезпечені в достатній мірі ансамблевим репертуаром. Частковим вирішенням цієї проблеми для дуету, тріо є здійснення перекладів музичних творів з інших інструментальних складів. В нашому випадку – переклад з дуету акордеоністів твору Поля Дюрана «Mademoiselle de Paris» (обробка О. Ковальова, «Парижанка») для інструментального тріо (акордеон/баян, бандура, фортепіано).

## Методичні рекомендації

**Поль Дюран** (28.01.1907 –

25.01.1977) – французький композитор, диригент [4]. Вивчав композицію в Національній консерваторії Монпельє. Згодом працював органістом в церкві Sacré-Cœur (Святе серце) міста Sète (1924 – 1936) та диригентом в казино цього міста (1934 – 1936). В 1938 році переїжджає до Парижа, працюючи піаністом в різних кабаре. Свої перші пісні почав писати з 1936 року. Під час війни керує оркестром Казино де Парі. У 1947 – 1949 рр. Поль Дюран диригує невеликим симфонічним оркестром з його ім'ям. Пише пісні, легку симфонічну музику, музику до кінофільмів. Одночасно є продюсером шоу *La Kermesse aux Chants* (Ярмарок пісень) в якому дебютували відомі французькі співаки Едді Константин, Жаклін Франсуа, Даріо Морено, сестри Етьєн та ін.

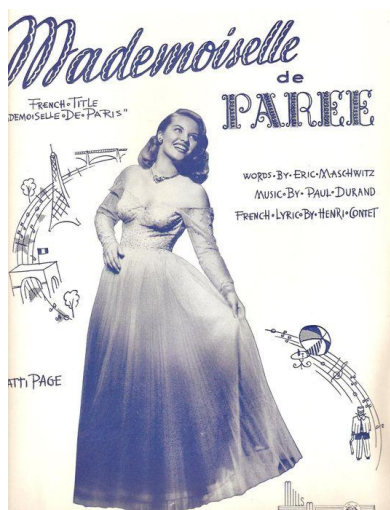

Саме для Жаклін Франсуа в 1948 році Анрі Конте і Поль Дюран написали пісню *Mademoiselle de Paris* (Дівчина Парижа або Парижанка), з якою Жаклін отримала великий успіх і на все життя отримала для себе цей титул.

Співпрацюючи довгий час разом, Поль Дюран та Жаклін Франсуа записали біля двадцяти пісень і продали, вперше у Франції, більше мільйона вінілових грамплатівок.

Ознайомитися з оригінальним записом «Mademoiselle de Paris» можна за посиланням в списку використаних джерел [3].

Перекладення запропонованого твору здійснено з дуету акордеоністів (обробка О. Ковальова) для інструментального тріо. В нашому варіанті прописані такі інструменти: акордеон/баян, бандура, фортепіано. Такий склад був зумовлений потребою роботи під час навчального процесу саме з таким інструментальним складом над цим твором.

Під час перекладу партію першого акордеона, в основному, було збережено. Партія бандури запозичена фрагментально з партії другого акордеона. Також, внесені деякі доповнення. При потребі партію бандури можна замінити оркестровими дзвіночками, вибравши для гри верхні звуки в акордах: в 64-65, 68-69, 72-73 тактах варто залишити перші ноти (опорні) кожної долі, щоб не створювати «засмічення» звучання обертонами. Те ж саме варто зробити з 144 такту та в інших подібних фрагментах. Партія фортепіано основана на ритмо-гармонічній фактурі лівої руки акордеонів з фрагментами підголосків та реплік.

В загальному твір виконується граціозно, легко, в рухливому темпі з гнучким динамічним планом. Потрібно звертати увагу на фразування та штрих *staccato*, кульмінації як окремих частин, так і цілого твору. Також, між умовними частинами перед зміною в дієзну тональність можна зробити невеликі темпові сповільнення, розширення для так званого «французького шарму».

Доступний для сприйняття та зручний для виконання твір «Mademoiselle de Paris» Поля Дюрана може бути використаний як для навчального процесу, так і для концертного виконання.

# «Mademoiselle de Paris» («Парижанка»)

П. Дюран  
Обр. О. Ковальова  
Переклад для інструментального тріо  
В. Кучерука

**Rubato**

Акордеон/Баян

Бандура

Фортепіано

Tempo di valzer

9

mp

mp

8vb

p

13

25

29

33

37

41

45

49

53

57

3

61

*mf*

65

69

73

77

81

85

89

*mp*

*mf*

*mp*

93

*mp*

97

101

*mf*

3

105

109

113

117

121

*mf*

*mf*

*mf*

125

*mf*

129

133

137

141

145

149

153

157

161

165

169

*p*

## Список використаних джерел

1. Кучерук В. Ф., Олексюк О. М., Кучерук Н. П. Клас інструментального ансамблю : навч. посіб. для вищих навч. закл. – Луцьк : Вежа-Друк , 2012. С. 3.
2. Юцевич Ю. Музика. Словник-довідник. – Тернопіль : Навч. кн. – Богдан, 2003. С. 13.
3. Mademoiselle de Paris – Jacqueline François (original). YouTube : site. URL : <https://www.youtube.com/watch?v=wat-QjG6WKs>
4. Paul Durand (compositeur) *Wikipédia L'encyclopédie libre* : site. URL : [https://fr.wikipedia.org/wiki/Paul\\_Durand\\_\(compositeur\)](https://fr.wikipedia.org/wiki/Paul_Durand_(compositeur)) [Cited 2023, 01Apr.].

**Для нотаток**

**Для нотаток**

*Навчально-методичне видання*

Кучерук В. Ф.

**Ансамблеве інструментальне виконавство (дует, тріо).**

**На прикладі перекладу для інструментального тріо твору П. Дюрана  
«Mademoiselle de Paris» («Парижанка»)**

*Видання друкується в авторській редакції*

Формат 60x84 1/16. Обсяг 1,86 ум. друк. арк., 1,61 обл.-вид. арк.  
Наклад 100 пр. Зам. 69. Виготовлювач – Вежа-Друк  
(м. Луцьк, вул. Шопена, 12, тел. (066 936 25 49).  
Свідоцтво Держ. комітету телебачення та радіомовлення України  
ДК № 4607 від 30.08.2013 р.